

ק"מ	שטח	סוג	מספר
12	300	PHSG	12
11	250	3A	11
10	48	4A	10
09	48	4A	09
08	48	4A	08
07	48	4A	07
06	48	4A	06
05	48	4A	05
04	48	4A	04
03	48	4A	03
02	48	4A	02
01	48	4A	01
00	300	PHSG	00

תוכנית - חתך סכמתי

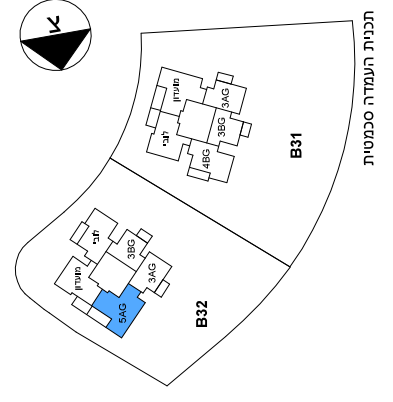

בניין/מגרש: **32**
 מספר גיליון: **10.3**
 קנה מידה: **1:50**
 תאריך עדכון: **15.08.24**

• התוכנית אינן סופית ומומנות בקבלת היתר בניה / או היתר שינויים. ייתכנו שינויים בתוכנית בהתאם לדרושות הרשויות, החלטות המזכיר / או החלטות היועצים הטכניים בהתאם להתקדמות התכנון הביצוע הסופית. תואר הבניין כולל את שנות החברה להגשם בקשות לשיו / או היקון היתר הבניה לתוספת של עד 10 דירות לכל בנין. (במסגרת תוספת של עד 20 קומות טיפוסיות נוספות הכוללות יחידות דירור בכל קומה המסומנת בקומה זמנית מס' 08 - 09)

• ככל שבקשות החברה לשיו היתרי הבניה לתוספת בניה כאמור לא תאושרנה תהיה רשאית החברה להפחית את מספר הדירות / או את מספר הקומות בבניין, וקומות טיפוסיות מס' 08 / 09, לפי העניין, יבטלו ויחולו לענין זה חוראות נספח י"ד לחסכם הרכישה והקונה מותר באת מראש על כל טענה / או תביעה בקשה לנכר. גיליון מס' 1, הערות ומקרא, הינו חלק בלתי נפרד מגיליון זה.

מעמדי והצורה מודרש כי אין למקם גליון
 במרחק הקטן מ-1 מ' ממעקה,
 ולסימנות המשתמשות.

הקשר המרחבי חוצה פונקציונלית לשטח בני קומה של גובה מס' עד 10', מודש כי בגובה כמות לפקמת ג קומה שיהיה גם חס משפחה, ברו ונק יקום (מומנם כי ידרש לקבל היתר בניה באחריות על חשבון הקולנו.

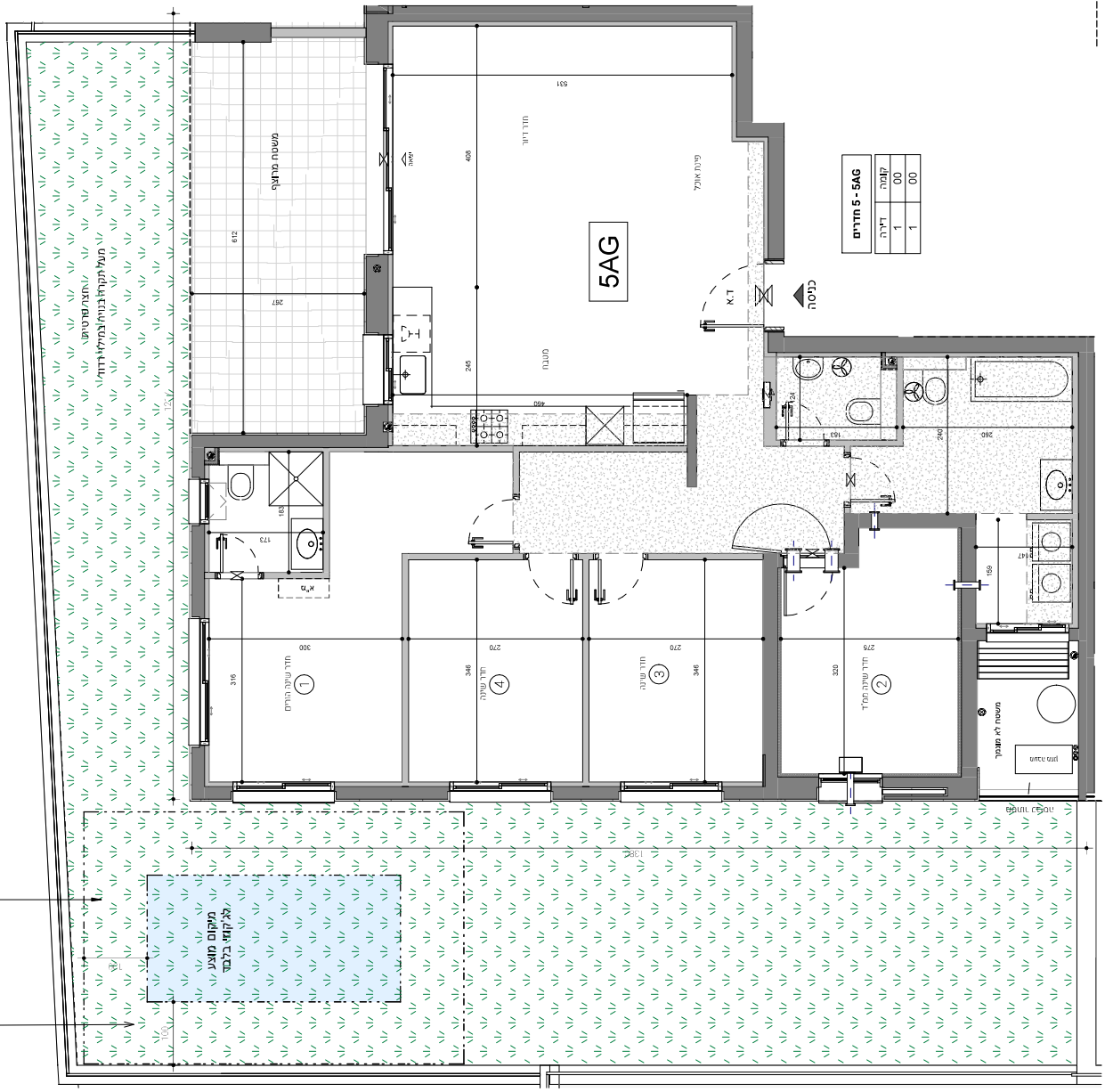

5AG - 5 חדרים	
קומה	00
דירה	1
שטח	00

